MUNICIPALIDAD DE BENJAMÍN ACEVAL

MISIÓN "Desarrollar íntegramente el municipio, mediante una gestión eficiente, transparente y participativa"

ORGANIGRAMA FUNCIONAL

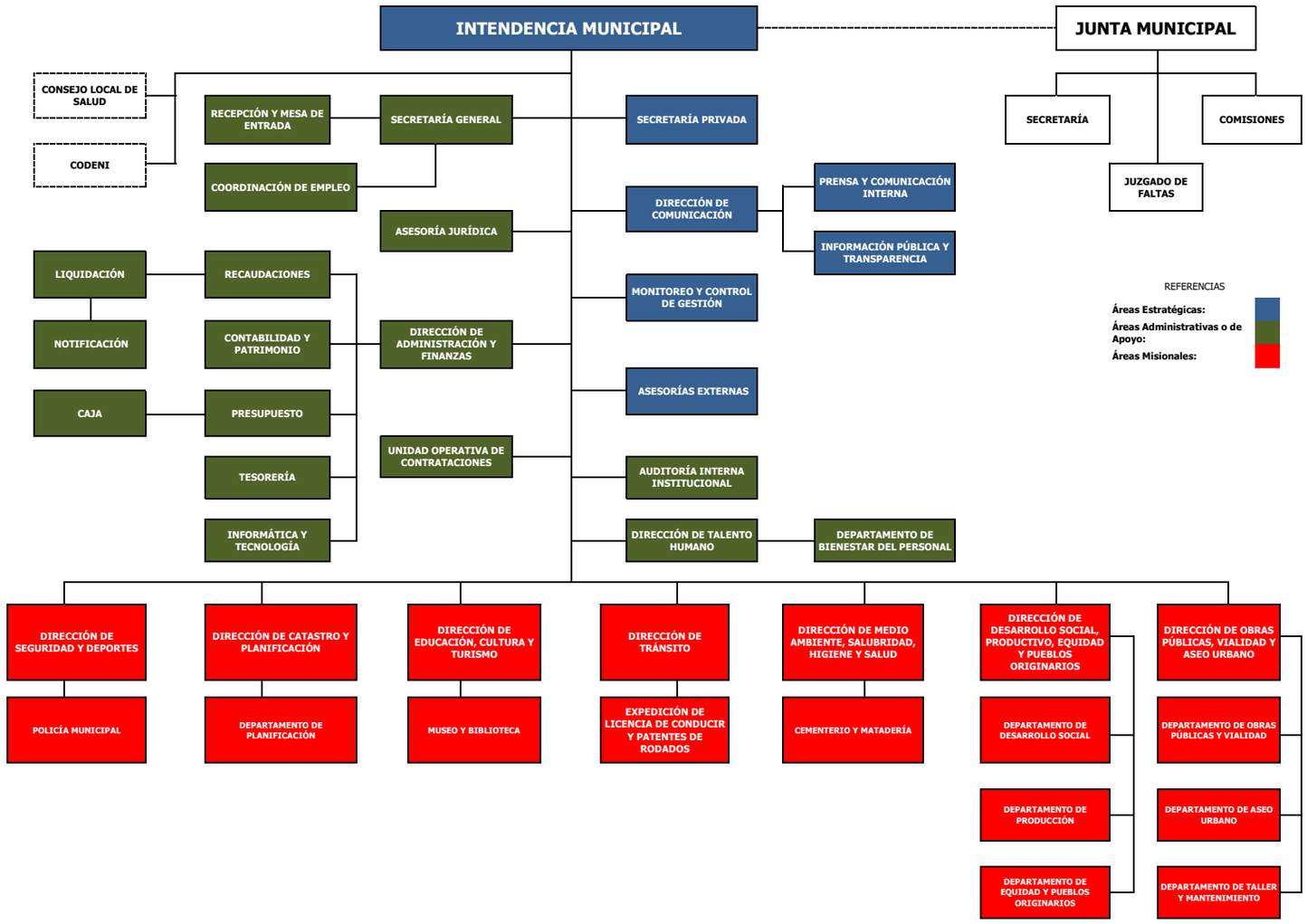

VISIÓN "Un municipio comprometido en atender las necesidades individuales y colectivas de la sociedad, con un enfoque urbanístico y sustentable"